



Clubul Fermierilor Români
pentru agricultură performantă

Soluții pentru agricultura din zone cu alte tipuri de constrângeri naturale

10 FEBRUARIE 2022, COVASNA

DIRECȚII STRATEGICE PROGRAME FORMARE

FORMARE ȘI LEADERSHIP

- **Program de pregătire a tinerilor fermieri** pentru asumarea implicării lor în activități de promovare a intereselor fermierilor;
- **Program de perfecționare managerială** adresat antreprenorilor din agricultură;
- **Creșterea calității învățământului vocațional agricol.**

TINERI LIDERI PENTRU AGRICULTURĂ

- Administrarea afacerii; Management strategic; Simulări de business;
- Marketing și comunicare în agribusiness;
- Vânzare și tehnici de negociere;
- Leadership; Managementul resurselor umane;
- Comunicare și vorbire în public; Diplomație și protocol;
- Tehnologie; Legislativ-juridic și tehnică legislativă; Fiscal-audit;
- Reforma PAC și Pactul Ecologic European;
- Comerț cu cereale; Asigurări agricole.

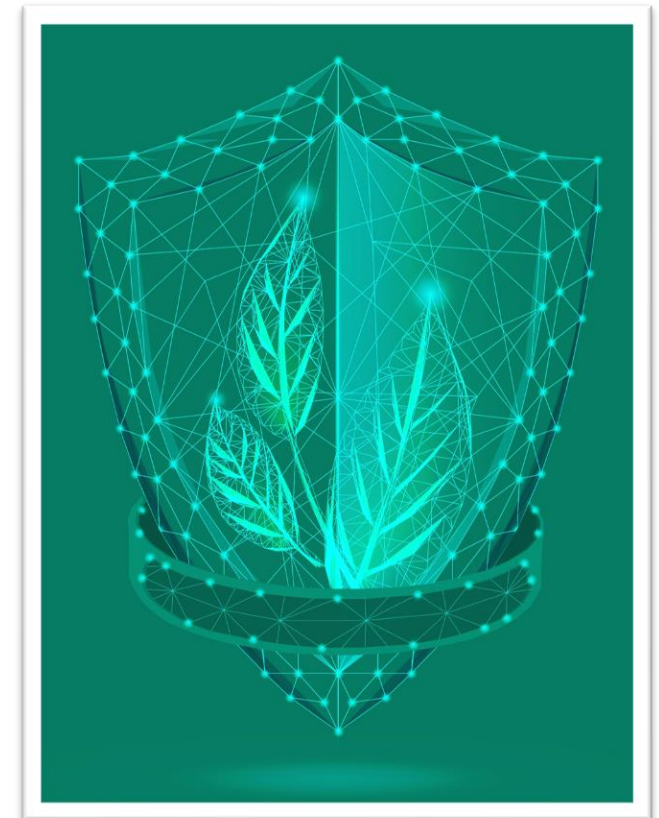

ANTREPRENOR ÎN AGRICULTURA 4.0

- Managementul strategic al fermei;
- Fiscalitate și contabilitate;
- Managementul vânzărilor și negocierea contractelor;
- Fizionomie și comportamente putere de negociere în funcție de interlocutor;
- Direcțiile europene privind noua Politică Agricolă Comună;
- Accesare de fonduri europene.



DIRECȚII STRATEGICE: TEHNOLOGIE

TEHNOLOGIE

Serviciul de Consultanță utilaje agricole este lansat în premieră în România de Clubul Fermierilor Români, o asociație de fermieri.

- **Evaluarea nevoilor reale ale fermierilor** în funcție de specificul fermelor și activităților care implică utilaje agricole;
- Identificarea unor **soluții aplicate la problemele** cu care se confruntă fermierii în legătură cu utilajele agricole;
- **Reprezentarea fermierilor** în relația cu producătorii și distribuitorii de utilaje agricole, cu autoritățile locale și centrale.



DIRECȚII STRATEGICE: REPREZENTARE ȘI SPRIJINIRE FERMIERI

SPRJIN DIRECT PENTRU FERMIERI

Susținerea zonelor cu alte tipuri de constrângeri naturale prin **includerea unei Subdiviziuni aplicabile pentru zonele cu alte constrângeri, precum secetă și arșiță, în zonele cu potențial scăzut și mediu pentru practica agricolă din:**

- **Dobrogea:** jud. Tulcea, Constanța
- **Centrul și Sudul Moldovei:** jud. Galați, Bacău, Iași, Vaslui
- **Oltenia:** jud. Dolj, Olt

în contextul în care nu există posibilitatea utilizării unor sisteme de irigații.

SPRJIN DIRECT PENTRU FERMIERI

- Propunerea Clubului Fermierilor Români este ca **valoarea Sub-diviziunii Eco-schemei să fie de 30 EURO/hectar** (cumulată la eco-schema „Practici benefice pentru mediu aplicabile în teren arabil”).
- Fermierii din aceste zone realizează **afaceri agricole la limita profitabilității** și nu pot avea acces la alte intervenții, precum Sprijinul Cuplat Vegetal, din cauza efectului multi-anual al secetei și arșiței.

CONSECINȚE

Diminuarea subvenției, va conduce în timp la falimentul acestor activități economice,

Conduce la lipsa realizării unui echilibru socio-economic la nivel național:

- depopularea zonelor;
- renunțarea la activitățile agricole;
- instalarea unor efecte de mediu agresive, nefavorabile agriculturii, precum accentuarea procesului de deșertificare.

ARGUMENTE

- Propunerea Clubului este în acord cu **recomandările Comisiei Europene prin reforma PAC**, conform căreia acțiunea acesteia trebuie să aibă o dimensiune regională și specifică, care să susțină pierderile financiare aferente aplicării eco-schemei,
- Subdiviziunea eco-schemei determină **adaptarea tehnologiilor agricole în zonele respective** prin economisirea apei, protejarea calității solului și a biodiversității, utilizarea de culturi tolerante și rezistente la secetă și protecția mediului.