



CGB



CONFÉDÉRATION GÉNÉRALE
DES PLANTEURS DE BETTERAVES

Pierre Rayé, Directeur general CGB

**Conferința Anuală a Clubului Fermierilor Români
pentru Agricultură Performantă**

6 februarie, 2020

LE SYNDICALISME BETTERAVIER

EN ACTION

CGB



CONFÉDÉRATION GÉNÉRALE
DES PLANTEURS DE BETTERAVES

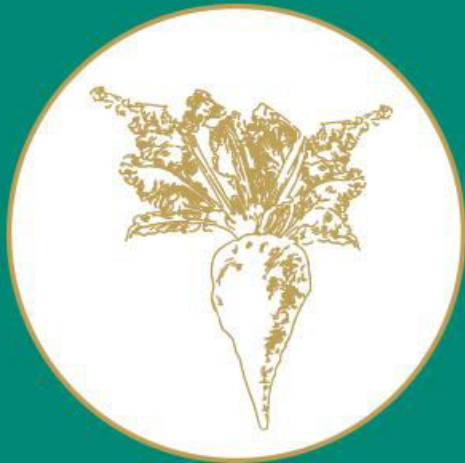

LE SYNDICALISME BETTERAVIER

EN ACTION

Gestionarea riscurilor

Abordarea cultivatorilor de sfeclă francezi

Veniturile din cultivarea sfeclei sunt marcate de o variabilitate crescută

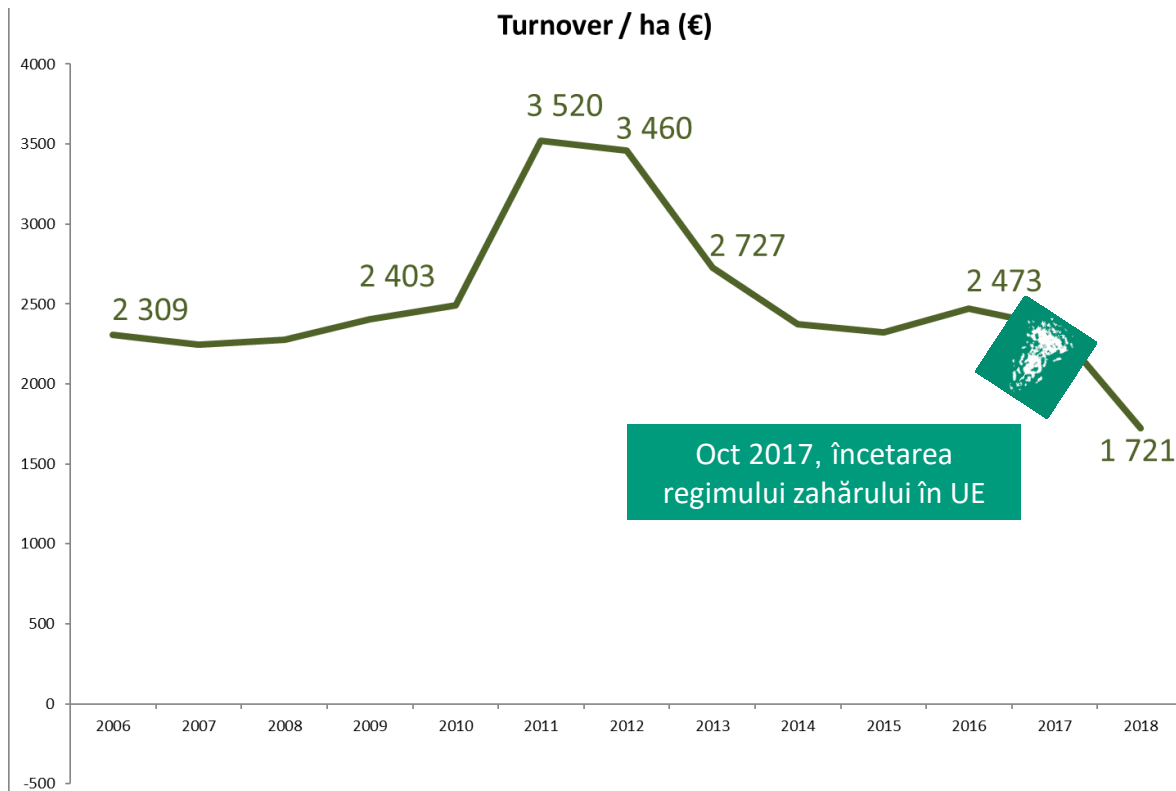

În ultimii 12 ani:

Cifra de afaceri a variat de la 1 la 2

Veniturile au variat de la 1 la 4

- **Investiții mari de capital**
(fermieri / industrie)
- **Variabilitate sporită a randamentului**
(clima, interdicții PPP, bioagresori...)
- **Volatilitate crescută a prețurilor** : fără
o reglementare a pieței publice, distorsiuni
ale pieței, decizii publice ...



Aceste riscuri trebuie gestionate pentru a asigura durabilitatea sectorului

Scara riscurilor

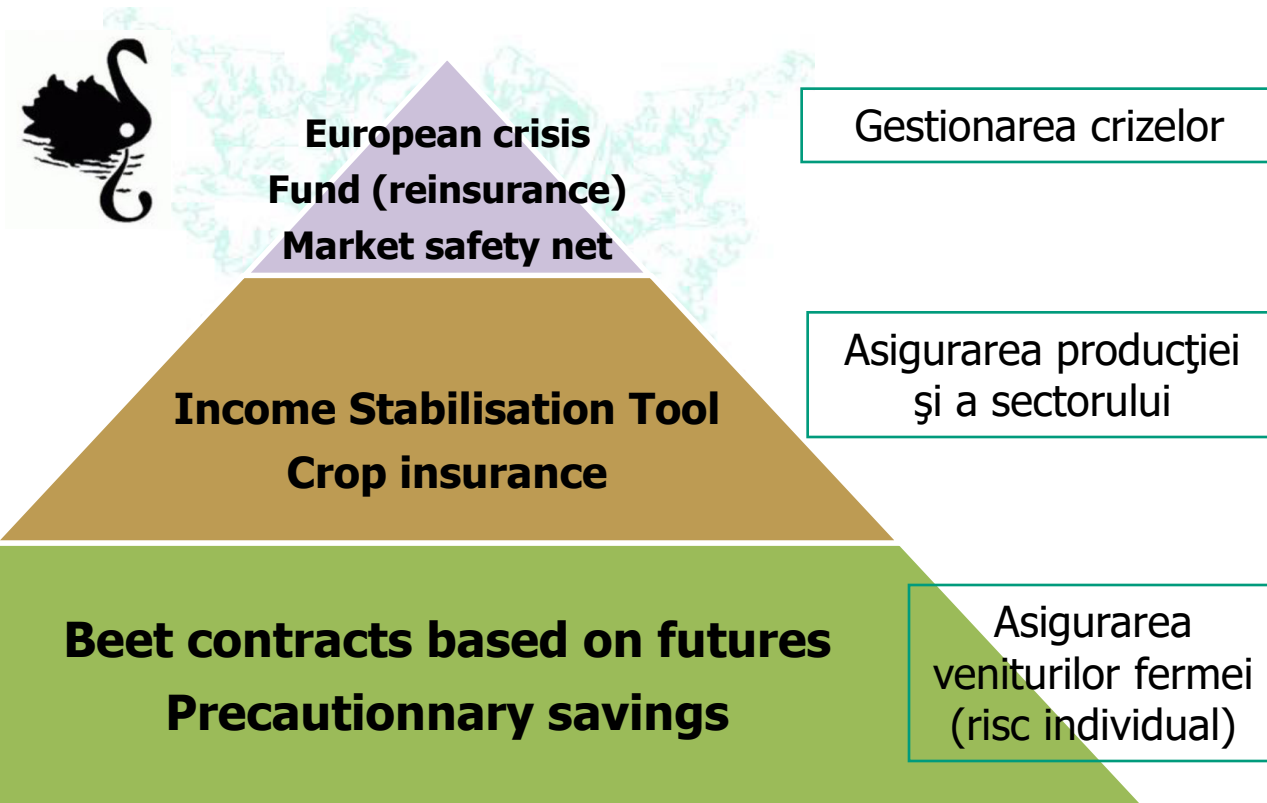

Riscuri acoperite

- Grindină
- Furtuni
- Exces de apă
- Secetă
- Lipsa radiațiilor

Contract pe cultură
sau contract pe
fermă

Finanțare

2 niveluri de
subvenții:
65 % sau 45 %

Activare la o
pierdere a
producției de
peste 30%

Abonament

Abonament
individual și
opțional

**30% din
culturile arabile
asigurate în
2018**

!

Se impune creșterea
ratei de acoperire

Riscuri acoperite

- Bolile animalelor și dăunători ale plantelor (liste specifice)
- Emisii de poluanți de la accidente industriale, accidente rutiere sau incendii
- Secțiuni comune și specializate

Finanțare

Niveluri de subvenții
de la stat:
65 %

Activare la o pierdere
de peste 30%
(moartea animalelor
și culturilor, pierderi
de randament,
pierderi comerciale)

Emise cu
despăgubire ex-post

Abonament

Abonament pentru
ferme la secțiunea
comună:
20 € / an

Secțiuni specializate:
Contribuții facultative
Contribuție prin
organizațiile
interprofesionale

Creat în 2013

Riscuri acoperite

- Pierderi de venituri din orice motive (pierderi de randament, piețe...)
- Din 2018, posibilitatea de a crea ISV sectoriale
- Utilizarea indicelui de pierdere a veniturilor

Finanțare

Permisă din 2014 în PAC

Din 2018 (Omnibus):

70 % din cheltuielile cu despăgubirile pot fi rambursate din fonduri publice (FEADR)

Peste 20% pierderi de venituri

Abonament (proiectul nostru)

Obligativu pentru toți cultivatorii de sfeclă

Estimat la 1 € / tonă

Experimentare anterioară pe bază regională

Se va extinde în viitorul program PAC

Despăgubire maximă

70 % din veniturile pierdute dacă scăderea este >20%

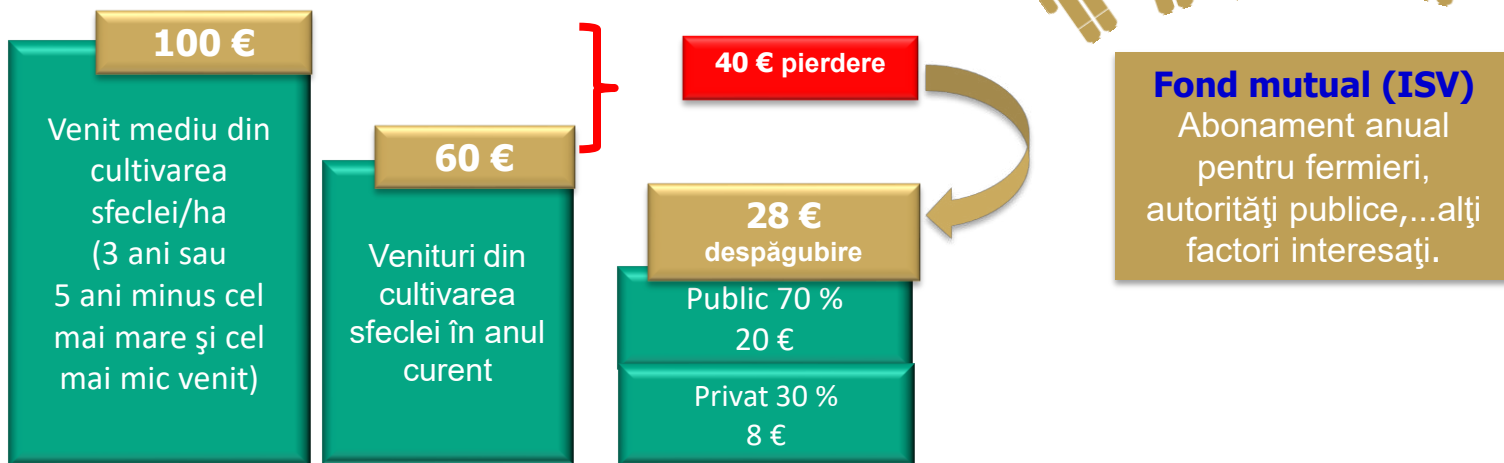

MODELAREA VENITURILOR CU ȘI FĂRĂ ISV

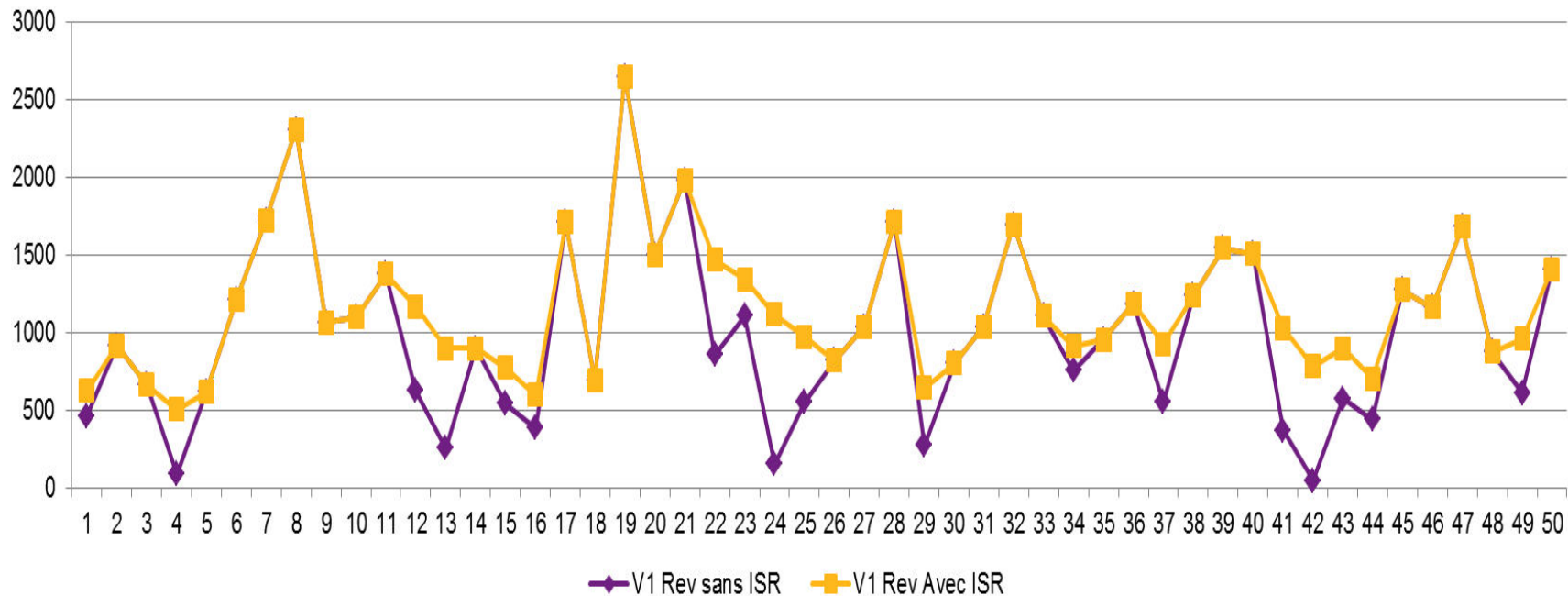

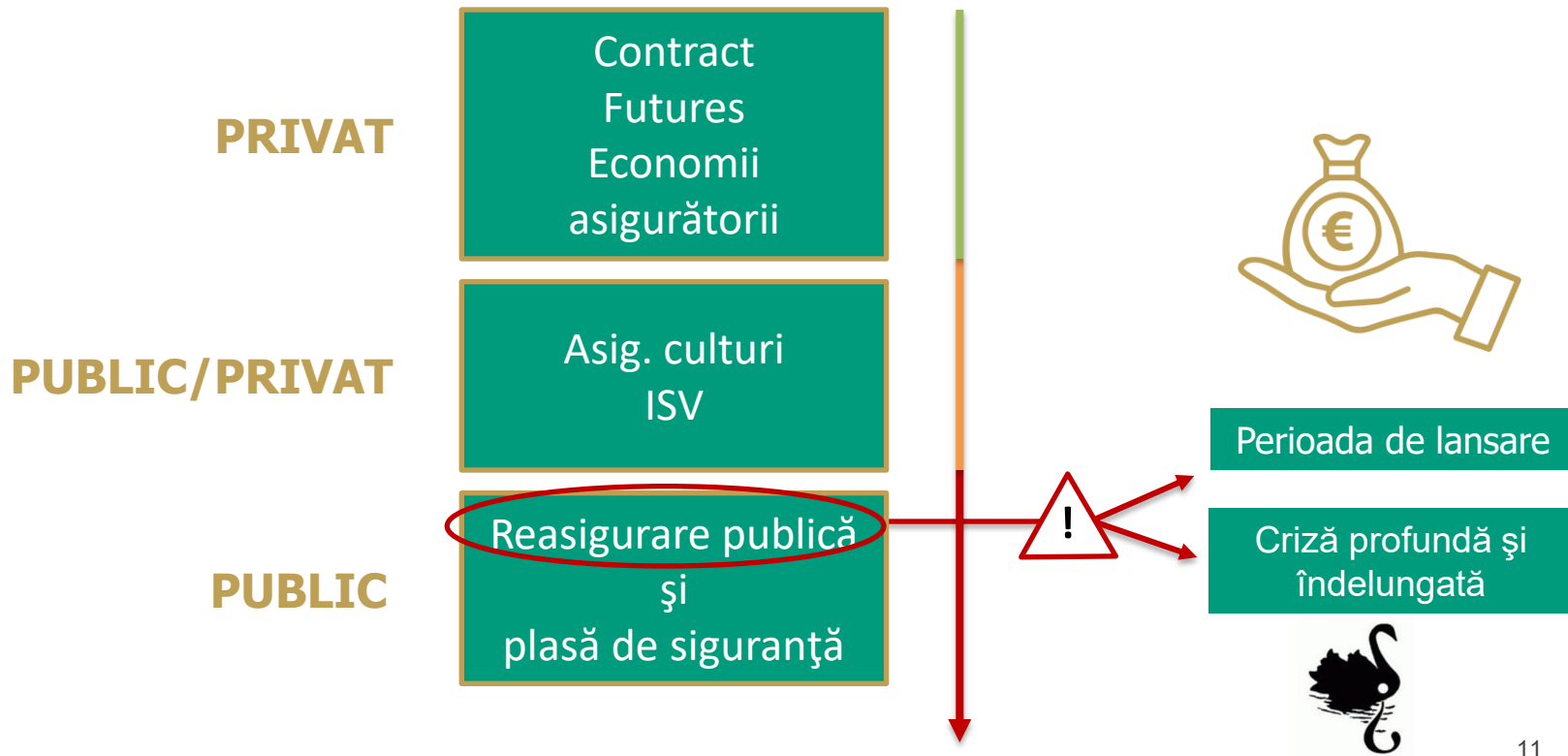

1. **Instrumentele de gestionare a riscurilor** pot contribui la asigurarea investițiilor/ inovației în sectorul cu valoare adăugată și a practicilor agricole mai bune.
2. **ISV/Fondurile mutuale** sprijină consolidarea **strategiei de gestionare a riscurilor într-un sector** : riscul de preț sau riscul de producție specifică (input scăzut, organic...).
3. Nevoia de **piloți** pentru a **accelera curba de învățare**.
4. **Reasigurarea publică**: rol-cheie în susținerea dezvoltării ISV.



CGB



CONFÉDÉRATION GÉNÉRALE
DES PLANTEURS DE BETTERAVES



LE SYNDICALISME BETTERAVIER

EN ACTION

Aveți întrebări ?

